UNIVERSIDAD DE GRANADA

Departamento de
Filología Latina

Traducciones Publicadas por miembros del Departamento

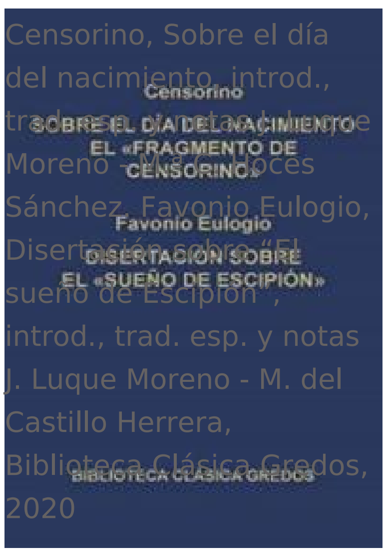

Censorino, Sobre el día del nacimiento, introd., trad. esp. y notas J. Luque Moreno - M.ª C. Hoces Sánchez, Favonio Eulogio, Disertación sobre "El sueño de Escipión", introd., trad. esp. y notas J. Luque Moreno - M. del Castillo Herrera, Biblioteca Clásica Gredos, 2020

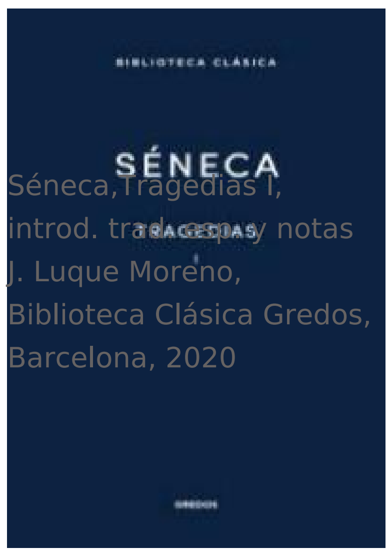

Séneca,Tragedias I, introd. trad. esp. y notas J. Luque Moreno, Biblioteca Clásica Gredos, Barcelona, 2020

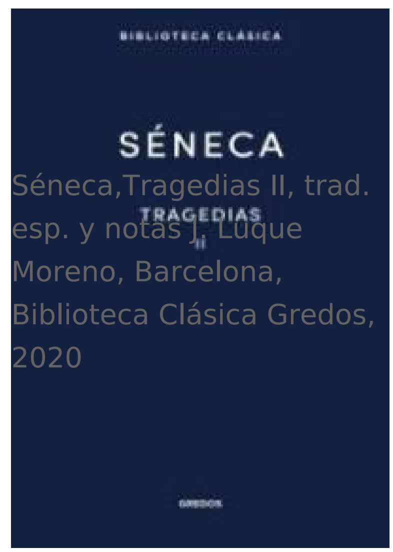

Séneca,Tragedias II, trad. esp. y notas J. Luque Moreno, Barcelona, Biblioteca Clásica Gredos, 2020

C. L
nue
racio
Estu
(Col
pens
rena
Euns

Copyright© 2024 Universidad de Granada

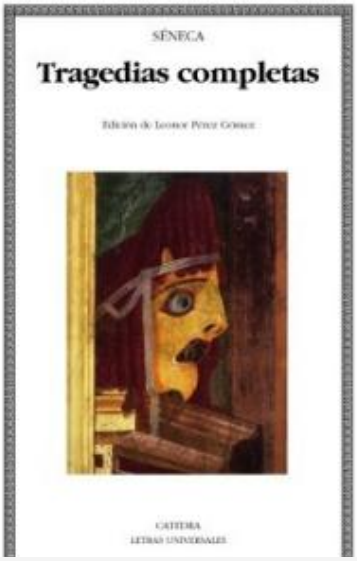

Séneca, Tragedias completas, trad. esp. L. Pérez Gómez, Madrid: Cátedra, 2012	Petrus Thomae, Tractatus breuis de modis distinctionum, critical edition with English and Catalan translation, ed. C. López Alcalde - J. Batalla, Santa Coloma de Queralt: Obrador Edèndum, 2011	Boecio, Sobre el fundamento de la Música, introd. trad. esp. y notas J. Luque - F. Fuentes - C. López - P. R. Díaz, M. Madrid, Madrid: Biblioteca Clásica Gredos, 2007	San Mús y no A. L Bibli 200
P.R. Díaz Díaz - F. Fuentes Moreno, Scriptores Latini de re métrica XIX. Reliqua scripta et musica, Granada: Universidad de Granada, 2007	Juan Ginés de Sepúlveda, De ritu nuptiarum et dispensatione, introd., texto, trad. J. M. Rodríguez Peregrina, Granada: Universidad de Granada, 2003	Juan Ginés de Sepúlveda, “Comentario sobre la reforma del año y de los meses romanos”, introducción filológica, edición crítica y traducción al español E. Rodríguez Peregrina – J. J. Valverde Abril, en Juan Ginés de Sepúlveda, Obras Completas, VII, Pozoblanco: Ayto de Pozoblanco, 2003	Io. G Epis edid Leip 200

http://filolatina.ugr.es/

Copyright© 2024 Universidad de Granada

Juan Luis Vives, Del Arte de Hablar, introd. ed. y trad. J. M. Rodríguez Peregrina, Granada: Universidad de Granada, 2000

Vital de Blois, Aulularia, introd. crítica, trad. esp. y com. M. Molina Sánchez, Madrid: Ediciones Clásicas, 1999

Boecio, Consolación de la Filosofía, trad. esp. L. Pérez Gómez, Madrid: Akal,1997

Bern
Carv
Baza
Migu
Univ
199

Ovidio, Tristes. Pónticas, introd., trad. esp. y notas J. González Vázquez, Madrid: Biblioteca Clásica Gredos, 1992

Plauto, La Aulularia, introd., ed., trad. esp. y notas de M. Molina Sánchez, Madrid: Ediciones Clásicas, 1991

Plauto, La Aulularia, ed. y trad. esp. M. Molina Sánchez, Madrid: Coloquio 1987

Copyright© 2024 Universidad de Granada